

F) Lageplan

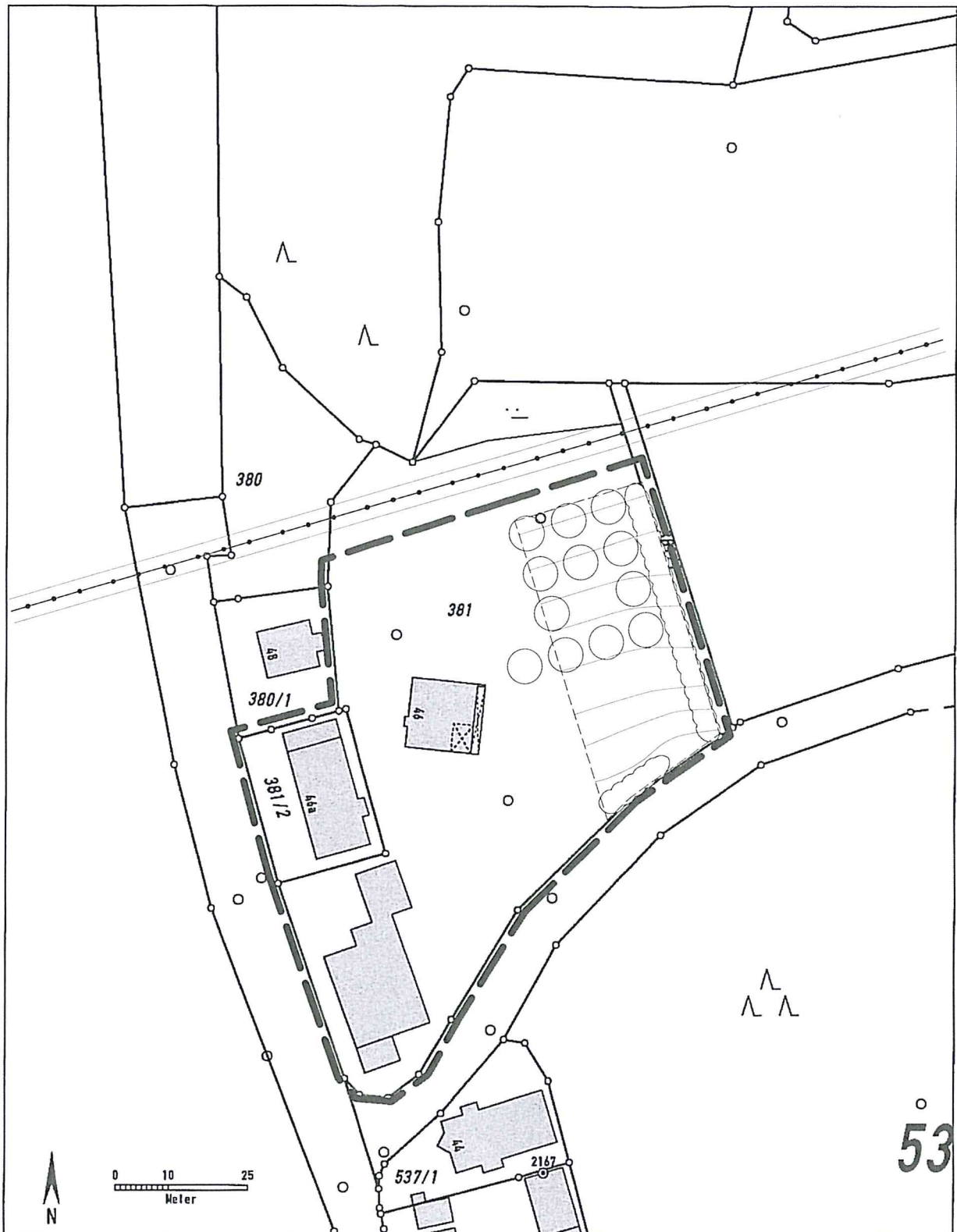

Auszug aus dem Katasterkartenwerk, Maßstab 1:1000, zur Bauvorlage nach §7 Abs.1 der Bauvorlagenverordnung.

Gemarkung: Anglberg, Flurstück: 381/0

Vermessungsamt Freising, 24.8.2011

Geschäftszeichen: ms

